

ภาคผนวก 4

การทำความสะอาดถังเก็บน้ำต่าง ๆ ของโครงการ

ดำเนินการตามแผนงานประจำปี 2566 เมื่อ 9-14/9/66

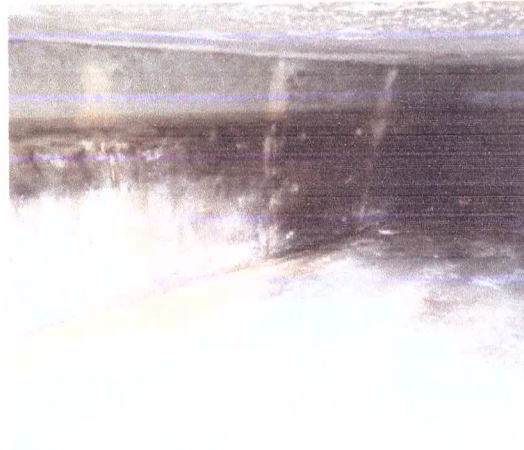
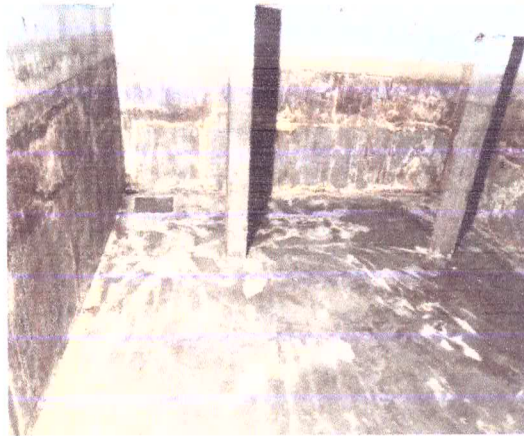

รายงานผลการปฏิบัติตามเงื่อนไขของการมาตรการป้องกันและแก้ไขผลกระทบสิ่งแวดล้อม

ล้างระบบกรองน้ำสระว่ายน้ำ Back Wash ถึงกรองทราย เป็นประจำทุกวัน



จัดเก็บสารเคมีสำหรับเติมสระว่ายน้ำให้มิดชิดเป็นสัดส่วน

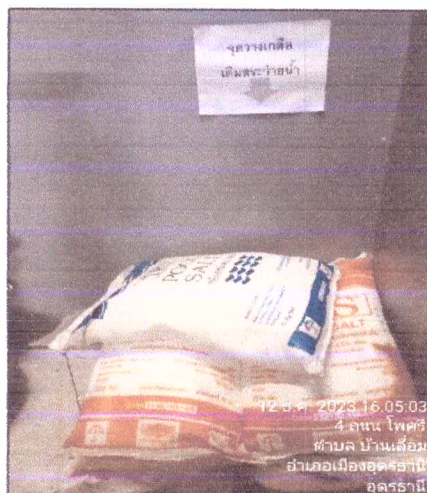

เก็บตัวอย่างน้ำสระว่ายน้ำส่งตรวจวิเคราะห์คุณภาพ(ความถี่ 6 เดือน /ครั้ง)



ภาคผนวก 5

อุปกรณ์ช่วยชีวิตประจำสระว่ายน้ำ และการดูแล

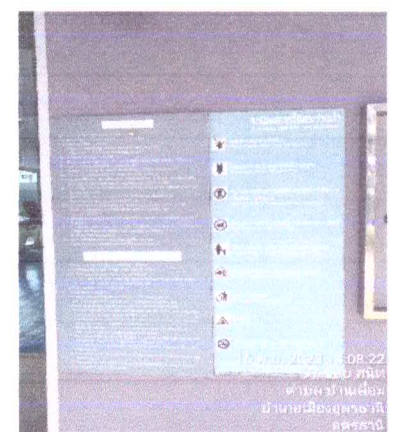
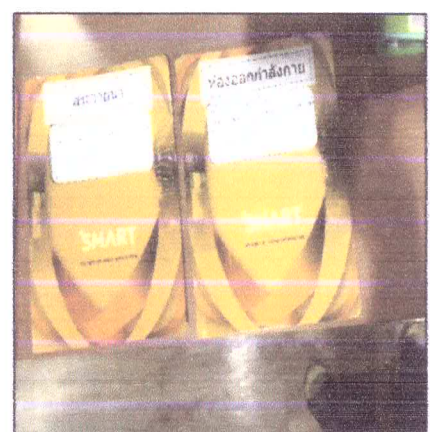
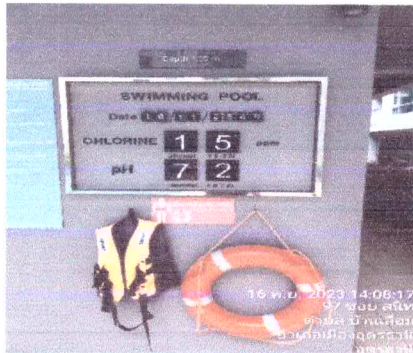

มาตรการป้องกันโรคระบาด

ตารางวัดค่าน้ำประปา น้ำ นิติบุคคลอาคารชุดแอสปายอุดรธานีประจำเดือน กุมภาพันธ์ 2566

ครั้งที่ 1 (เปิดสระ)

ครั้งที่ 2 (ปิดสระ)

วันที่	เวลา	PH	CL	ผู้ตรวจ	วันที่	เวลา	PH	CL	ผู้ตรวจ
1	09.00 น.	7.2	1.0	สุริยา	1	21.00 น.	7.2	1.0	สุริยา
2	09.00 น.	7.2	1.5	สุริยา	2	21.00 น.	7.2	1.5	สุริยา
3	09.00 น.	7.4	1.5	สุริยา	3	21.00 น.	7.2	1.5	ประจักษ์
4	09.00 น.	7.4	1.0	สุริยา	4	21.00 น.	7.4	1.5	ประจักษ์
5	09.00 น.	7.2	1.0	สุริยา	5	21.00 น.	7.2	1.0	ประจักษ์
6	09.00 น.	7.2	1.0	สุริยา	6	21.00 น.	7.2	1.5	ประจักษ์
7	09.00 น.	7.4	1.5	สุริยา	7	21.00 น.	7.2	1.5	ประจักษ์
8	09.00 น.	7.4	1.5	ประจักษ์	8	21.00 น.	7.4	1.0	ประจักษ์
9	09.00 น.	7.2	1.5	สุริยา	9	21.00 น.	7.2	1.5	สุริยา
10	09.00 น.	7.2	1.0	ประจักษ์	10	21.00 น.	7.2	1.0	สุริยา
11	09.00 น.	7.2	1.5	ประจักษ์	11	21.00 น.	7.2	1.5	สุริยา
12	09.00 น.	7.4	1.0	ประจักษ์	12	21.00 น.	7.2	1.5	สุริยา
13	09.00 น.	7.2	1.5	ประจักษ์	13	21.00 น.	7.4	1.5	สุริยา
14	09.00 น.	7.2	1.5	ประจักษ์	14	21.00 น.	7.2	1.5	สุริยา
15	09.00 น.	7.0	1.5	ประจักษ์	15	21.00 น.	7.2	1.5	ประจักษ์
16	09.00 น.	7.4	1.5	สุริยา	16	21.00 น.	7.4	1.5	สุริยา
17	09.00 น.	7.0	1.5	ประจักษ์	17	21.00 น.	7.2	1.5	ประจักษ์
18	09.00 น.	7.2	1.0	สุริยา	18	21.00 น.	7.2	1.5	ประจักษ์
19	09.00 น.	7.2	1.5	สุริยา	19	21.00 น.	7.2	1.5	ประจักษ์
20	09.00 น.	7.0	1.0	สุริยา	20	21.00 น.	7.0	1.5	ประจักษ์
21	09.00 น.	7.2	1.0	ประจักษ์	21	21.00 น.	7.2	1.0	ประจักษ์
22	09.00 น.	7.2	1.5	ประจักษ์	22	21.00 น.	7.2	1.5	ประจักษ์
23	09.00 น.	7.4	1.5	สุริยา	23	21.00 น.	7.4	1.5	สุริยา
24	09.00 น.	7.2	1.5	ประจักษ์	24	21.00 น.	7.2	1.5	สุริยา
25	09.00 น.	7.2	1.5	ประจักษ์	25	21.00 น.	7.2	1.0	สุริยา
26	09.00 น.	7.0	1.0	ประจักษ์	26	21.00 น.	7.0	1.0	สุริยา
27	09.00 น.	7.2	1.5	ประจักษ์	27	21.00 น.	7.2	1.0	สุริยา
28	09.00 น.	7.0	1.5	ประจักษ์	28	21.00 น.	7.2	1.5	สุริยา
29	09.00 น.	7.2	1.0	ประจักษ์	29	21.00 น.	7.2	1.5	ประจักษ์
30	09.00 น.	7.4	1.5	สุริยา	30	21.00 น.	7.4	1.5	สุริยา
31	09.00 น.	7.4	1.5	สุริยา	31	21.00 น.	7.2	1.5	สุริยา

ค่ามาตรฐาน CL : 1.0 -3.0 ppm ค่ามาตรฐาน PH: 7.2- 7.6

Signature 1/6/66

aspire

สำนักงานนิติบุคคล

ตารางวัดค่าน้ำประเว้า น้ำ นิติบุคคลอาคารชุดแอสปายอุดรธานีประจำเดือน สิงหาคม 2566

ครั้งที่ 1 (เปิดสระ)					ครั้งที่ 2 (ปิดสระ)				
วันที่	เวลา	PH	CL	ผู้ตรวจ	วันที่	เวลา	PH	CL	ผู้ตรวจ
1	09.00 น.	7.2	1.5	ประจักษ์	1	21.00 น.	7.2	1.0	ประจักษ์
2	09.00 น.	7.2	1.5	ประจักษ์	2	21.00 น.	7.2	1.5	ประจักษ์
3	09.00 น.	7.0	1.5	ประจักษ์	3	21.00 น.	7.2	1.5	ประจักษ์
4	09.00 น.	7.2	1.5	ประจักษ์	4	21.00 น.	7.2	1.5	ประจักษ์
5	09.00 น.	7.2	1.5	ประจักษ์	5	21.00 น.	7.2	1.5	ประจักษ์
6	09.00 น.	7.2	1.0	สุริยา	6	21.00 น.	7.2	1.0	สุริยา
7	09.00 น.	7.4	1.5	สุริยา	7	21.00 น.	7.4	1.5	สุริยา
8	09.00 น.	7.4	1.5	สุริยา	8	21.00 น.	7.4	1.0	สุริยา
9	09.00 น.	7.2	1.0	สุริยา	9	21.00 น.	7.0	1.5	ประจักษ์
10	09.00 น.	7.4	1.5	สุริยา	10	21.00 น.	7.2	1.5	ประจักษ์
11	09.00 น.	7.6	1.5	สุริยา	11	21.00 น.	7.2	1.0	ประจักษ์
12	09.00 น.	7.2	1.5	ประจักษ์	12	21.00 น.	7.2	1.5	ประจักษ์
13	09.00 น.	7.2	1.5	สุริยา	13	21.00 น.	7.4	1.5	สุริยา
14	09.00 น.	7.0	1.5	ประจักษ์	14	21.00 น.	7.4	1.0	สุริยา
15	09.00 น.	7.2	1.0	ประจักษ์	15	21.00 น.	7.2	1.5	สุริยา
16	09.00 น.	7.0	1.5	ประจักษ์	16	21.00 น.	7.0	1.5	สุริยา
17	09.00 น.	7.2	1.5	ประจักษ์	17	21.00 น.	7.2	1.0	สุริยา
18	09.00 น.	7.2	1.5	ประจักษ์	18	21.00 น.	7.2	1.5	สุริยา
19	09.00 น.	7.6	1.5	สุริยา	19	21.00 น.	7.2	1.5	ประจักษ์
20	09.00 น.	7.6	1.5	สุริยา	20	21.00 น.	7.0	1.0	ประจักษ์
21	09.00 น.	7.4	1.0	สุริยา	21	21.00 น.	7.2	1.5	ประจักษ์
22	09.00 น.	7.2	1.5	สุริยา	22	21.00 น.	7.2	1.5	ประจักษ์
23	09.00 น.	7.2	1.0	สุริยา	23	21.00 น.	7.2	1.0	ประจักษ์
24	09.00 น.	7.4	1.5	สุริยา	24	21.00 น.	7.2	1.5	ประจักษ์
25	09.00 น.	7.4	1.5	สุริยา	25	21.00 น.	7.2	1.5	ประจักษ์
26	09.00 น.	7.2	1.0	สุริยา	26	21.00 น.	7.0	1.0	ประจักษ์
27	09.00 น.	7.2	1.0	สุริยา	27	21.00 น.	7.2	1.0	สุริยา
28	09.00 น.	7.4	1.5	สุริยา	28	21.00 น.	7.4	1.5	สุริยา
29	09.00 น.	7.2	1.5	ประจักษ์	29	21.00 น.	7.0	1.5	สุริยา
30	09.00 น.	7.2	1.0	ประจักษ์	30	21.00 น.	7.2	1.5	ประจักษ์
31	09.00 น.	7.2	1.5	ประจักษ์	31	21.00 น.	7.2	1.5	สุริยา

ค่ามาตรฐาน CL : 1.0 - 3.0 ppm ค่ามาตรฐาน PH: 7.2 - 7.6

aspire

สำนักงานนิติบุคคล

ตารางวัดค่าน้ำสระว่ายน้ำ นิติบุคคลอาคารชุดแอสปายอุดรธานีประจำเดือน...กันยายน 2566

ครั้งที่ 1 (เปิดสระ)					ครั้งที่ 2 (ปิดสระ)				
วันที่	เวลา	PH	CL	ผู้ตรวจ	วันที่	เวลา	PH	CL	ผู้ตรวจ
1	09.00 น.	7.2	1.5	ประจักษ์	1	21.00 น.	7.2	1.5	สุริยา
2	09.00 น.	7.4	1.0	สุริยา	2	21.00 น.	7.4	1.0	สุริยา
3	09.00 น.	7.6	1.5	สุริยา	3	21.00 น.	7.6	1.5	สุริยา
4	09.00 น.	7.6	1.5	สุริยา	4	21.00 น.	7.2	1.0	ประจักษ์
5	09.00 น.	7.2	1.5	ประจักษ์	5	21.00 น.	7.2	1.5	ประจักษ์
6	09.00 น.	7.4	1.0	สุริยา	6	21.00 น.	7.2	1.5	ประจักษ์
7	09.00 น.	7.2	1.5	สุริยา	7	21.00 น.	7.2	1.0	ประจักษ์
8	09.00 น.	7.2	1.5	สุริยา	8	21.00 น.	7.2	1.5	ประจักษ์
9	09.00 น.	7.4	1.5	สุริยา	9	21.00 น.	7.2	1.5	ประจักษ์
10	09.00 น.	7.4	1.5	สุริยา	10	21.00 น.	7.4	1.5	สุริยา
11	09.00 น.	7.4	1.5	สุริยา	11	21.00 น.	7.4	1.5	สุริยา
12	09.00 น.	7.6	1.0	สุริยา	12	21.00 น.	7.6	1.0	สุริยา
13	09.00 น.	7.6	1.0	สุริยา	13	21.00 น.	7.6	1.0	สุริยา
14	09.00 น.	7.4	1.5	สุริยา	14	21.00 น.	7.4	1.5	สุริยา
15	09.00 น.	7.4	1.5	สุริยา	15	21.00 น.	7.4	1.5	สุริยา
16	09.00 น.	7.2	1.5	ประจักษ์	16	21.00 น.	7.2	1.5	ประจักษ์
17	09.00 น.	7.2	1.0	สุริยา	17	21.00 น.	7.2	1.0	สุริยา
18	09.00 น.	7.2	1.5	ประจักษ์	18	21.00 น.	7.2	1.0	ประจักษ์
19	09.00 น.	7.2	1.5	สุริยา	19	21.00 น.	7.0	1.5	ประจักษ์
20	09.00 น.	7.2	1.5	สุริยา	20	21.00 น.	7.2	1.5	ประจักษ์
21	09.00 น.	7.4	1.0	สุริยา	21	21.00 น.	7.6	1.5	ประจักษ์
22	09.00 น.	7.6	1.5	สุริยา	22	21.00 น.	7.6	1.5	ประจักษ์
23	09.00 น.	7.2	1.5	ประจักษ์	23	21.00 น.	7.2	1.5	ประจักษ์
24	09.00 น.	7.4	1.5	สุริยา	24	21.00 น.	7.4	1.5	สุริยา
25	09.00 น.	7.2	1.5	ประจักษ์	25	21.00 น.	7.2	1.5	สุริยา
26	09.00 น.	7.2	1.5	ประจักษ์	26	21.00 น.	7.2	1.0	สุริยา
27	09.00 น.	7.0	1.5	ประจักษ์	27	21.00 น.	7.0	1.5	สุริยา
28	09.00 น.	7.2	1.0	ประจักษ์	28	21.00 น.	7.2	1.0	สุริยา
29	09.00 น.	7.2	1.5	ประจักษ์	29	21.00 น.	7.2	1.0	สุริยา
30	09.00 น.	7.2	1.5	ประจักษ์	30	21.00 น.	7.2	1.5	ประจักษ์
31	09.00 น.				31	21.00 น.			

ค่ามาตรฐาน CL : 1.0 -3.0 ppm ค่ามาตรฐาน PH: 7.2- 7.6 aspire
 ฝ่ายแผนปฏิบัติการ

ตารางวัดค่าน้ำประปา น้ำ นิติบุคคลอาคารชุดแอสปายอุดรธานีประจำเดือน... ๓๑/๑๒/๒๕๖๖

ครั้งที่ 1 (เปิดสระ)

ครั้งที่ 2 (ปิดสระ)

วันที่	เวลา	PH	CL	ผู้ตรวจ	วันที่	เวลา	PH	CL	ผู้ตรวจ
1	09.00 น.	7.4	1.5	สุริยา	1	21.00 น.	7.4	1.5	สุริยา
2	09.00 น.	7.2	1.5	ประทุมพร	2	21.00 น.	7.2	1.5	ประทุมพร
3	09.00 น.	7.8	1.5	สุริยา	3	21.00 น.	7.0	1.5	ประทุมพร
4	09.00 น.	7.4	1.0	สุริยา	4	21.00 น.	7.2	1.5	ประทุมพร
5	09.00 น.	7.4	1.5	สุริยา	5	21.00 น.	7.0	1.5	ประทุมพร
6	09.00 น.	7.2	1.5	ประทุมพร	6	21.00 น.	7.2	1.5	ประทุมพร
7	09.00 น.	7.0	1.5	ประทุมพร	7	21.00 น.	7.2	1.5	ประทุมพร
8	09.00 น.	7.2	1.5	สุริยา	8	21.00 น.	7.2	1.5	สุริยา
9	09.00 น.	7.0	1.5	ประทุมพร	9	21.00 น.	7.0	1.5	สุริยา
10	09.00 น.	7.2	1.5	ประทุมพร	10	21.00 น.	7.2	1.5	สุริยา
11	09.00 น.	7.4	1.5	สุริยา	11	21.00 น.	7.2	1.0	สุริยา
12	09.00 น.	7.4	1.5	สุริยา	12	21.00 น.	7.2	1.5	สุริยา
13	09.00 น.	7.2	1.0	สุริยา	13	21.00 น.	7.0	1.0	สุริยา
14	09.00 น.	7.2	1.0	ประทุมพร	14	21.00 น.	7.6	1.5	สุริยา
15	09.00 น.	7.0	1.5	ประทุมพร	15	21.00 น.	7.6	1.5	สุริยา
16	09.00 น.	7.2	1.5	ประทุมพร	16	21.00 น.	7.2	1.0	ประทุมพร
17	09.00 น.	7.2	1.5	สุริยา	17	21.00 น.	7.2	1.5	ประทุมพร
18	09.00 น.	7.4	1.0	สุริยา	18	21.00 น.	7.0	1.5	ประทุมพร
19	09.00 น.	7.2	1.0	สุริยา	19	21.00 น.	7.2	1.0	ประทุมพร
20	09.00 น.	7.2	1.5	สุริยา	20	21.00 น.	7.2	1.5	ประทุมพร
21	09.00 น.	7.0	1.5	ประทุมพร	21	21.00 น.	7.2	1.5	ประทุมพร
22	09.00 น.	7.4	1.5	สุริยา	22	21.00 น.	7.4	1.5	สุริยา
23	09.00 น.	7.2	1.5	ประทุมพร	23	21.00 น.	7.2	1.0	สุริยา
24	09.00 น.	7.0	1.0	ประทุมพร	24	21.00 น.	7.0	1.0	สุริยา
25	09.00 น.	7.2	1.5	ประทุมพร	25	21.00 น.	7.2	1.5	สุริยา
26	09.00 น.	7.2	1.5	สุริยา	26	21.00 น.	7.2	1.0	ประทุมพร
27	09.00 น.	7.4	1.5	สุริยา	27	21.00 น.	7.2	1.5	ประทุมพร
28	09.00 น.	7.2	1.5	ประทุมพร	28	21.00 น.	7.2	1.5	ประทุมพร
29	09.00 น.	7.4	1.0	สุริยา	29	21.00 น.	7.4	1.0	สุริยา
30	09.00 น.	7.4	1.0	สุริยา	30	21.00 น.	7.4	1.5	สุริยา
31	09.00 น.	7.2	1.5	สุริยา	31	21.00 น.	7.2	1.5	สุริยา

ค่ามาตรฐาน CL : 1.0 -3.0 ppm ค่ามาตรฐาน PH: 7.2- 7.6

11/1/66 aspire

สำนักงานนิติบุคคล

ตารางวัดค่าน้ำประเว้า น้ำ นิติบุคคลอาคารชุดแอสปายอุดรธานีประจำเดือน พ.ย. ๒๕๖๖

ครั้งที่ 1 (เปิดสระ)					ครั้งที่ 2 (ปิดสระ)				
วันที่	เวลา	PH	CL	ผู้ตรวจ	วันที่	เวลา	PH	CL	ผู้ตรวจ
1	09.00 น.				1	21.00 น.			
2	09.00 น.	7.4	1.5	ประจักษ์	2	21.00 น.	7.0	1.5	ประจักษ์
3	09.00 น.	7.1	1.5	ประจักษ์	3	21.00 น.	7.2	1.5	ประจักษ์
4	09.00 น.	7.2	1.0	ประจักษ์	4	21.00 น.	7.2	1.0	ประจักษ์
5	09.00 น.	7.4	1.0	สุริยา	5	21.00 น.	7.4	1.0	สุริยา
6	09.00 น.	7.2	1.0	ประจักษ์	6	21.00 น.	7.2	1.5	สุริยา
7	09.00 น.	7.2	1.5	ประจักษ์	7	21.00 น.	7.2	1.5	สุริยา
8	09.00 น.	7.0	1.5	ประจักษ์	8	21.00 น.	7.0	1.5	สุริยา
9	09.00 น.	7.2	1.5	ประจักษ์	9	21.00 น.	7.2	1.0	สุริยา
10	09.00 น.	7.2	1.0	ประจักษ์	10	21.00 น.	7.2	1.0	สุริยา
11	09.00 น.	7.2	1.0	ประจักษ์	11	21.00 น.	7.2	1.5	ประจักษ์
12	09.00 น.	7.6	1.5	สุริยา	12	21.00 น.	7.6	1.5	สุริยา
13	09.00 น.	7.2	1.5	ประจักษ์	13	21.00 น.	7.2	1.5	ประจักษ์
14	09.00 น.	7.4	1.5	สุริยา	14	21.00 น.	7.0	1.5	ประจักษ์
15	09.00 น.	7.4	1.5	สุริยา	15	21.00 น.	7.2	1.5	ประจักษ์
16	09.00 น.	7.2	1.0	สุริยา	16	21.00 น.	7.2	1.5	ประจักษ์
17	09.00 น.	7.4	1.5	สุริยา	17	21.00 น.	7.2	1.0	ประจักษ์
18	09.00 น.	7.4	1.5	ประจักษ์	18	21.00 น.	7.2	1.5	ประจักษ์
19	09.00 น.	7.4	1.0	สุริยา	19	21.00 น.	7.4	1.0	สุริยา
20	09.00 น.	7.4	1.0	สุริยา	20	21.00 น.	7.4	1.0	สุริยา
21	09.00 น.	7.0	1.5	ประจักษ์	21	21.00 น.	7.0	1.5	สุริยา
22	09.00 น.	7.2	1.5	ประจักษ์	22	21.00 น.	7.2	1.0	สุริยา
23	09.00 น.	7.0	1.0	ประจักษ์	23	21.00 น.	7.0	1.0	สุริยา
24	09.00 น.	7.2	1.0	ประจักษ์	24	21.00 น.	7.2	1.0	สุริยา
25	09.00 น.	7.2	1.5	ประจักษ์	25	21.00 น.	7.2	1.5	สุริยา
26	09.00 น.	7.4	1.5	สุริยา	26	21.00 น.	7.4	1.5	สุริยา
27	09.00 น.	7.0	1.5	ประจักษ์	27	21.00 น.	7.2	1.5	ประจักษ์
28	09.00 น.	7.4	1.5	สุริยา	28	21.00 น.			
29	09.00 น.	7.4	1.0	สุริยา	29	21.00 น.			
30	09.00 น.	7.2	1.5	สุริยา	30	21.00 น.			
31	09.00 น.				31	21.00 น.			

ค่ามาตรฐาน CL : 1.0 -3.0 ppm ค่ามาตรฐาน PH: 7.2- 7.6 2/11/66 aspire

ตารางวัดค่าน้ำประเว้า น้ำ นิติบุคคลอาคารชุดแอสปายอุดรธานีประจำเดือน มิ.ย. ๖๖.๒๕๖๖

ครั้งที่ 1 (เปิดสระ)					ครั้งที่ 2 (ปิดสระ)				
วันที่	เวลา	PH	CL	ผู้ตรวจ	วันที่	เวลา	PH	CL	ผู้ตรวจ
1	09.00 น.	7.2	1.0	สุริยา	1	21.00 น.	7.2	1.5	ประทุมพร
2	09.00 น.	7.2	1.5	ประทุมพร	2	21.00 น.	7.2	1.5	ประทุมพร
3	09.00 น.	7.4	1.5	สุริยา	3	21.00 น.	7.4	1.5	สุริยา
4	09.00 น.	7.4	1.5	สุริยา	4	21.00 น.	7.4	1.5	สุริยา
5	09.00 น.	7.2	1.0	สุริยา	5	21.00 น.	7.2	1.5	สุริยา
6	09.00 น.	7.2	1.0	สุริยา	6	21.00 น.	7.2	1.0	สุริยา
7	09.00 น.	7.2	1.5	ประทุมพร	7	21.00 น.	7.2	1.0	สุริยา
8	09.00 น.	7.0	1.5	ประทุมพร	8	21.00 น.	7.2	1.5	ประทุมพร
9	09.00 น.	7.2	1.5	ประทุมพร	9	21.00 น.	7.0	1.5	ประทุมพร
10	09.00 น.	7.4	1.5	สุริยา	10	21.00 น.	7.4	1.5	สุริยา
11	09.00 น.	7.2	1.0	สุริยา	11	21.00 น.	7.0	1.0	ประทุมพร
12	09.00 น.	7.0	1.0	สุริยา	12	21.00 น.	7.0	1.5	ประทุมพร
13	09.00 น.	7.2	1.0	สุริยา	13	21.00 น.	7.2	1.5	ประทุมพร
14	09.00 น.	7.2	1.5	สุริยา	14	21.00 น.	7.2	1.0	ประทุมพร
15	09.00 น.	7.0	1.5	ประทุมพร	15	21.00 น.	7.2	1.5	ประทุมพร
16	09.00 น.	7.2	1.5	ประทุมพร	16	21.00 น.	7.2	1.5	ประทุมพร
17	09.00 น.	7.0	1.0	ประทุมพร	17	21.00 น.	7.0	1.5	ประทุมพร
18	09.00 น.	7.2	1.5	ประทุมพร	18	21.00 น.	7.2	1.5	ประทุมพร
19	09.00 น.	7.2	1.0	ประทุมพร	19	21.00 น.	7.2	1.0	ประทุมพร
20	09.00 น.	7.2	1.5	ประทุมพร	20	21.00 น.	7.2	1.5	ประทุมพร
21	09.00 น.	7.0	1.5	ประทุมพร	21	21.00 น.	7.0	1.0	ประทุมพร
22	09.00 น.	7.2	1.5	ประทุมพร	22	21.00 น.	7.2	1.5	ประทุมพร
23	09.00 น.	7.2	1.5	ประทุมพร	23	21.00 น.	7.2	1.5	ประทุมพร
24	09.00 น.	7.4	1.5	สุริยา	24	21.00 น.	7.4	1.5	สุริยา
25	09.00 น.	7.4	1.5	สุริยา	25	21.00 น.	7.4	1.5	สุริยา
26	09.00 น.	7.2	1.0	สุริยา	26	21.00 น.	7.2	1.0	สุริยา
27	09.00 น.	7.2	1.5	ประทุมพร	27	21.00 น.	7.4	1.0	สุริยา
28	09.00 น.	7.0	1.5	ประทุมพร	28	21.00 น.	7.2	1.0	สุริยา
29	09.00 น.	7.4	1.5	ประทุมพร	29	21.00 น.	7.4	1.5	สุริยา
30	09.00 น.	7.4	1.5	ประทุมพร	30	21.00 น.	7.4	1.5	ประทุมพร
31	09.00 น.	7.4	1.5	สุริยา	31	21.00 น.	7.4	1.5	สุริยา

ค่ามาตรฐาน CL : 1.0 - 3.0 ppm ค่ามาตรฐาน PH: 7.2 - 7.6 วันที่ 1/1/67

aspire
สำนักงานอสังหาริมทรัพย์

ภาคผนวก 6

พื้นที่สีเขียว และงานสวน

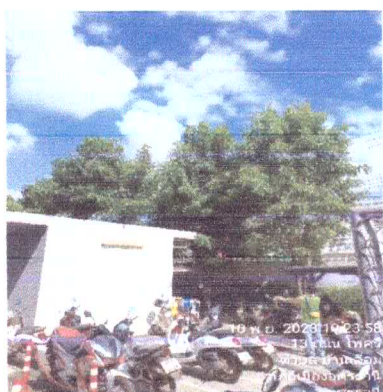
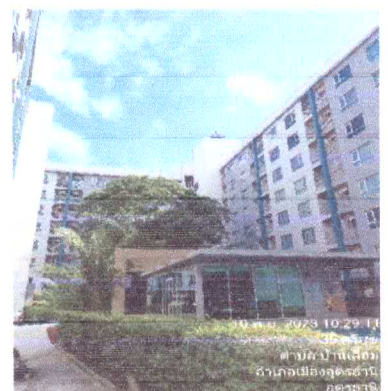

ภาคผนวก 7

ป้ายสัญลักษณ์ต่าง

ภาพแสดงจุดรวมพล



รายงานผลการปฏิบัติตามเงื่อนไขของการมาตรการป้องกันและแก้ไขผลกระทบสิ่งแวดล้อม

ป้ายเตือน และป้ายต่างๆภายในโครงการ

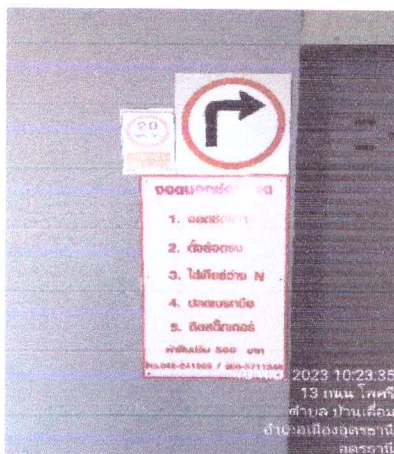

ภาพแสดงหัวรับน้ำดับเพลิงของอาคาร A และ B



ภาคผนวก 8

ความสะอาด และการกำจัดขยะมูลฝอย

การจัดการขยะ และสิ่งปฏิกูล :



ห้องพักขยะแห้งและห้องพักขยะเปียก

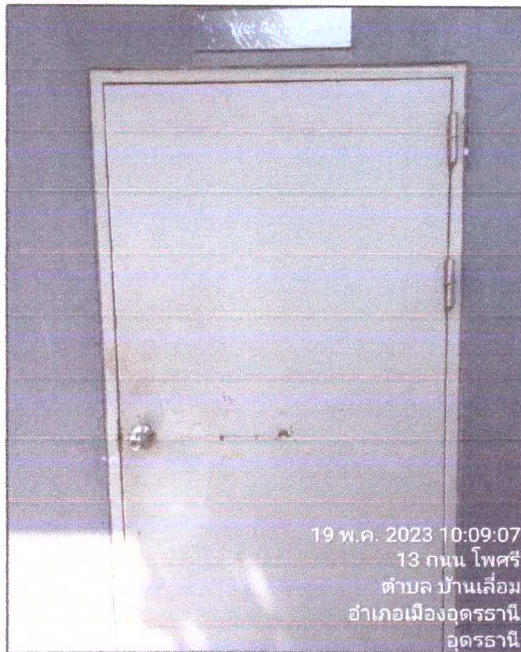

แนวทางจัดการขยะรีไซเคิล



ภาคผนวก 9

กิจกรรมซ้อมหนีไฟ และสภาพเศรษฐกิจและสังคม

ซ้อมอพยพหนีไฟประจำปี 2566 วันที่ 2/4/2566

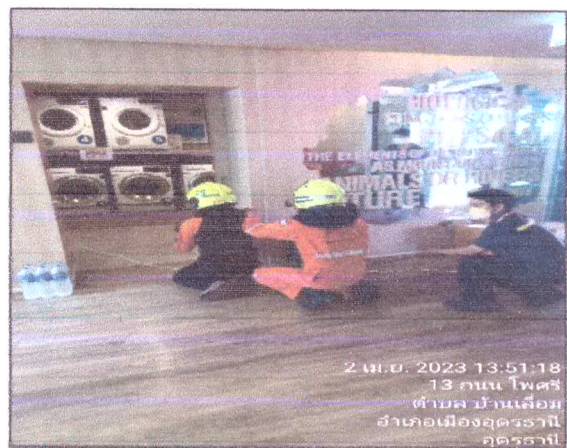



เทศบาลนครอุดรธานี

ได้รับใบอนุญาตจากกรมสวัสดิการและคุ้มครองแรงงาน ใบอนุญาตเลขที่ ดพล. - ร ๓๕๘

ขอรับรองว่า

นิติบุคคลอาคารชุด แอสปาย อุดรธานี
ตั้งอยู่เลขที่ ๖๖๙ หมู่ ๒ ซอยโพธิ์สว่าง ตำบลหมากแข้ง อำเภอเมืองอุดรธานี จังหวัดอุดรธานี

ได้ดำเนินการฝึกอบรมพนักงานและลูกจ้าง

ตามกฎหมายว่าด้วยการคุ้มครองแรงงาน และดำเนินการด้านความปลอดภัย อาชีวอนามัย
และสุขภาพแวดล้อมในการทำงานเกี่ยวกับเครื่องจักรกล พลังงาน 2566 ลงวันที่ ๗ ธันวาคม พุทธศักราช ๒๕๕๕

เมื่อวันที่ ๒ เมษายน พุทธศักราช ๒๕๖๖ ผู้เข้ารับการฝึกอบรม ๙๐ คน

ให้ไว้ ณ วันที่ ๒ เมษายน พุทธศักราช ๒๕๖๖

(นายธนธร พุทธิรักษ์)

นายกเทศมนตรีนครอุดรธานี

งานทำบุญอาคารและประชุมใหญ่สามัญประจำปี 2566

